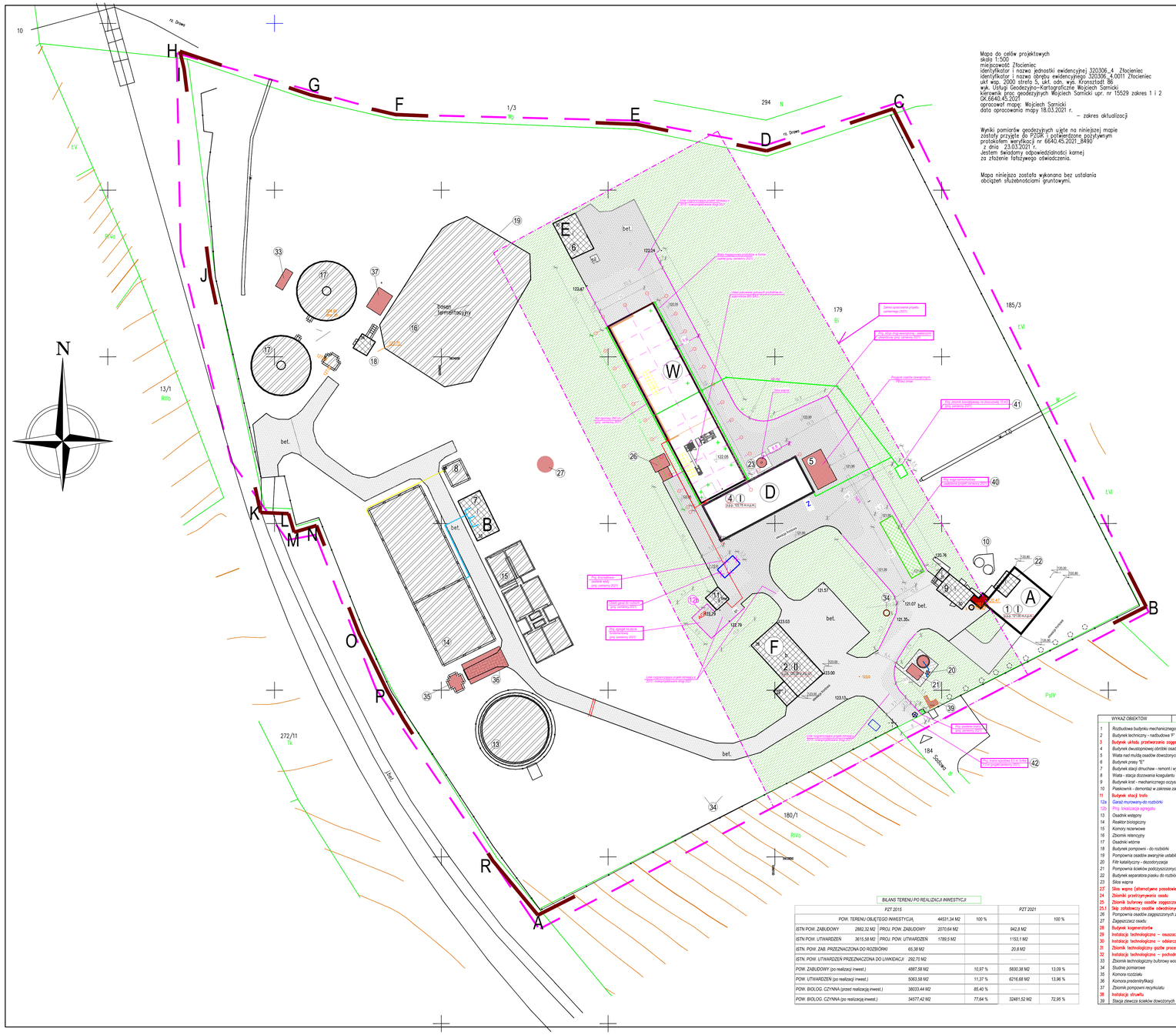


Mapa do celów projektowych
skala 1:500
miejscowość: Złocieniec
identyfikator i nazwa jednostki ewidencyjnej 320306_4 Złocieniec
identyfikator i nazwa obrębu ewidencyjnego 320306_4.0011 Złocieniec
ukł wsp. 2000 strefa 5, ukł. odn. wys. Kronsztadt 86
wyk. Usługi Geodezyjno-Kartograficzne Wojciech Sarnicki
Kierownik prac geodezyjnych Wojciech Sarnicki upr. nr 15529 zakres 1 i 2
GK.6640.45.2021
opracował mapę: Wojciech Sarnicki
data opracowania mapy 18.03.2021 r.
– zakres aktualizacji

Wyniki pomiarów geodezyjnych ujęte na niniejszej mapie zostały przyjęte do PZGiK i potwierdzone pozytywnym protokołem weryfikacji nr 6640.45.2021_8490 z dnia 23.03.2021 r.
Jestem świadomy odpowiedzialności karnej za złożenie fałszywego oświadczenia.

Mapa niniejsza została wykonana bez ustalania obciążeń służebnościami gruntowymi.

# PROJEKT ZAGOSPODAROWANIA TERENU SKALA 1:500

## PLANSZA DRÓG PROJEKTOWANYCH

## LEGENDA (PZT 2015):

| | |
|---|---|
| AB...R | ZAKRES TERENU INWESTYCJI I OPRACOWANIA |
| | GRANICA DZIAŁKI |
| | BUDYNKI PROJEKTOWANE |
| | BUDYNEK ADMINISTRACYJNO SOCJALNY - PROJEKTOWANA NADBUDOWA |
| | PROJEKTOWANE OBIEKTY BUDOWLANE |
| | BUDYNKI ISTNIEJĄCE |
| | BUDYNKI / ELEMENTY DO ROZBIÓRKI / USUNIĘCIA |
| | PROJEKTOWANY KONTENER - FILTR KATALITYCZNY |
| | PROJEKTOWANY CIĄG PIESZO JEZDNY - KOSTKA BRUKOWA |
| | ISTNIEJĄCE UTWARDZENIE DO LIWKIDACJI |
| | ISTNIEJĄCE UTWARDZENIE DO ZACHOWANIA |
| | POWIERZCHNIA BIOLOGICZNIE CZYNNA 100% - TRAWA |
| | PROJEKTOWANE I ISTNIEJĄCE HYDRANTY POŻAROWE |
| sk. | MIEJSCE NA POJEMNIKI DO GROMADZENIA ODPADÓW STAŁYCH KONTENER 1.2 M3 |
| | PROJEKTOWANY FILTR KATALITYCZNY |
| | ILOŚĆ KONDYGNACJI |
| | WEJŚCIA DO BUDYNKU / WYJŚCIA Z BUDYNKU |
| | ISTNIEJĄCY WJAZD NA DZIAŁKĘ |
| | ISTNIEJĄCA ZIELEŃ WYSOKA - DRZEWA |
| | ISTNIEJĄCE OGRODZENIE |
| | PROJEKTOWANE ZASUWY |
| | PROJEKTOWANE STUDZIENKI REWIZYJNE |
| | OBIEKTY BUDOWLANE ISTNIEJĄCE |
| | ISTNIEJĄCA INFRASTRUKTURA TECHNICZNA |
| | WODOCIĄG PRZYŁĄCZE I INSTALACJE ZEWNĘTRZNE |
| | KANALIZACJA SANITARNA INSTALACJE ZEWNĘTRZNE |
| | KANALIZACJA DESZCZOWA INSTALACJE ZEWNĘTRZNE |
| | CIEPLOWNICZA INSTALACJE ZEWNĘTRZNE |
| | TELEKOMUNIKACYJNA PRZYŁĄCZE |
| | ELEKTRYCZNA INSTALACJE ZEWNĘTRZNE |
| | ELEKTRYCZNA LINIE NAPOWNETRZNE |
| | PROJEKTOWANA INFRASTRUKTURA TECHNICZNA |
| | ZEWNĘTRZNE INSTALACJE WODOCIĄGOWE |
| | INSTALACJA ZEWNĘTRZNA KANALIZACJI SANITARNEJ |
| | INSTALACJA ZEWNĘTRZNA OSADU |
| | INSTALACJA ZEWNĘTRZNA DEZODORYZACJI |
| | INSTALACJA ZEWNĘTRZNA GAZÓW PROCESOWYCH |
| | INSTALACJA ZEWNĘTRZNA DOZOWANIA KOAGULANTU |
| | INSTALACJA ZEWNĘTRZNA DMUCHAW |
| | INSTALACJA OGDZEMNA ELEKTRYCZNA |
| | ZŁĄCZE KABLOWE ZK |
| | SZAFA ZASILAJĄCO STERUJĄCA ST |
| | AGREGAT PRĄDOTWÓRCZY W OBUDOWIE WYDSZONEJ ODPORNEJ ODPORNEJ NA WARUNKI ATMOSFERYCZNE, NA WŁASNYM FUNDAMENCIE |
| | SŁUP OŚWIETLENIOWY Z OPRAWĄ LED NA WYSOKOŚCI 8M |
| | RURY OSŁONOWE NA KABLE nN |
| + + + | DEMONTAŻ ISTNIEJĄCYCH ELEMENTÓW ELEKTROENERGETYCZNYCH |
| | KANALIZACJA TELETECHNICZNA |

| WYKAZ OBIEKTÓW | PZT 2015 |
|---|---|
| 1 | Rozbudowa budynku mechanicznego oczyszczania ścieków bud. "A" |
| 2 | Budynek techniczny - nadbudowa 1" |
| 3 | Budynek układu przetwarzania zagęszczonych osadów ściekowych "C" |
| 4 | Budynek dwustopniowej obróbki osadów "D" |
| 5 | Wiata nad mułką osadów dowożonych |
| 6 | Budynek prasy "E" |
| 7 | Budynek stacji dmuchaw - remont i wymiana urządzeń "B" |
| 8 | Wiata - stacja dozowania koagulantu |
| 9 | Budynek krat - mechanicznego oczyszczania ścieków |
| 10 | Piaskownik - demontaż w zakresie zamawiającego |
| 11 | Budynek stacji środ |
| 12a | Garaż murowany-do rozbiórki |
| 12b | Proj. lokalizacja agregatu |
| 13 | Osadnik wstępny |
| 14 | Reaktor biologiczny |
| 15 | Komory reżerwowe |
| 16 | Zbiornik retencyjny |
| 17 | Osadnik wtórne |
| 18 | Budynek pompowni - do rozbiórki |
| 19 | Pompownia osadów awaryjnie ustabilizowanych |
| 20 | Filtr katalityczny - dezodoryzacja |
| 21 | Pompownia ścieków podczyszczonych z komorą zasów |
| 22 | Budynek separatora piasku do rozbiórki - w zakresie zamawiającego |
| 23 | Silos wapna |
| 27 | Silos wapna (alternatywne posadowienie) |
| 24 | Zbiornik przetrzymywania osadu |
| 25 | Zbiornik buforowy osadów zagęszczonych |
| 25.1 | Stół infodwaczy osadów odwodnionych |
| 26 | Pompownia osadów zagęszczonych z komora zrzutu osadów dowożonych |
| 27 | Zagęszczacz osadu |
| 28 | Budynek kogeneratorów |
| 29 | Instalacja technologiczna – osuszacz |
| 30 | Instalacja technologiczna – odzieracz |
| 31 | Zbiornik technologiczny gazów procesowych |
| 32 | Instalacja technologiczna – pochodnia gazów procesowych |
| 33 | Zbiornik technologiczny buforowy wody oczyszczonej |
| 34 | Studnie pomiarowe |
| 35 | Komora rozdziału |
| 36 | Komora predesytrylikacji |
| 37 | Zbiornik pompowni recyrkulatu |
| 38 | Instalacja stawiu |
| 39 | Stacja zlewcza ścieków dowożonych |

| WYKAZ OBIEKTÓW | PZT 2021 |
|---|---|
| W | Wiata 15x59 (wymiary osiowe zewn.) |
| 40 | Waga samochodowa najazdowa |
| 41 | Zbiornik bezodpływowy na wodę deszczową 10 m3 |
| 42 | Wymiana bramy wjazdowej z furtką |

BILANS TERENU PO REALIZACJI INWESTYCJI

| PZT 2015 | | | PZT 2021 | |
|---|---|---|---|---|
| POW. TERENU OBJĘTEGO INWESTYCJĄ | 44531,34 M2 | 100 % | | 100 % |
| ISTN POW. ZABUDOWY 2882,32 M2 | PROJ. POW. ZABUDOWY | 2070,64 M2 | 942,8 M2 | |
| ISTN POW. UTWARDZEŃ 3615,58 M2 | PROJ. POW. UTWARDZEŃ | 1789,5 M2 | 1153,1 M2 | |
| ISTN. POW. ZAB. PRZEZNACZONA DO ROZBIÓRKI | 65,38 M2 | | 20,8 M2 | |
| ISTN. POW. UTWARDZEŃ PRZEZNACZONA DO LIWKIDACJI | 292,70 M2 | | ——— | |
| POW. ZABUDOWY (po realizacji inwest.) | 4887,58 M2 | 10,97 % | 5830,38 M2 | 13,09 % |
| POW. UTWARDZEŃ (po realizacji inwest.) | 5063,58 M2 | 11,37 % | 6216,68 M2 | 13,96 % |
| POW. BIOLOG. CZYNNA (przed realizacją inwest.) | 38033,44 M2 | 85,40 % | ——— | |
| POW. BIOLOG. CZYNNA (po realizacją inwest.) | 34577,42 M2 | 77,64 % | 32481,52 M2 | 72,95 % |

| | | | |
|---|---|---|---|
| Obiekt | BUDOWA OCZYSZCZALNI ŚCIEKÓW W MIEJSCOWOŚCI ZŁOCIENIEC WRAZ Z INFRASTRUKTURĄ TOWARZYSZĄCĄ I ZAGOSPODAROWANIEM TERENU | | |
| Stadium | Projekt budowlany zamienny (2021) | | |
| Inwestor | Zakład Wodociągów i Kanalizacji Sp. z o.o. w Złocieńcu | | |
| Jednostka projektowa | PNB Wojciech Stalmaczonek | 78-520 Złocieniec ul. Pusta 1/B2 | |
| | Zespół projektowy | specjalność | nr upr. |
| Projektował | mgr inż. Monika Daciów Grabicka | architektoniczna | 7/ZPOIA/OKK/2012 |
| Sprawdził | mgr inż. Anna Zajkowska | architektoniczna | 8/PDOKA/2017 |
| Projektował | mgr inż. Marcin Perwchoć | konstrukcyjno – budowlana | ZAP/0116/PWBKz/17 |
| Sprawdził | mgr inż. Wojciech Stalmaczonek | konstrukcyjno – budowlana | ZAP/0163/PWOKz/04 |
| Tytuł rysunku | Wiata składowania i załadunku produktu<br>PROJEKT ZAGOSPODAROWANIA TERENU<br>PLANSZA DRÓG PROJEKTOWANYCH | | Nr rys: PBz2021-02-A |
| Zakres opracowania | Modernizacja oczyszczalni ścieków Wodnik w Złocieńcu - CZĘŚĆ OSADOWA | | 23.03.2021<br>skala 1:500 |